

11:ans medlemsblad

Brf Stockholmshus nr 11 Gubbängen

www.stockholmshus11.se



Nummer 1

Våren 2020

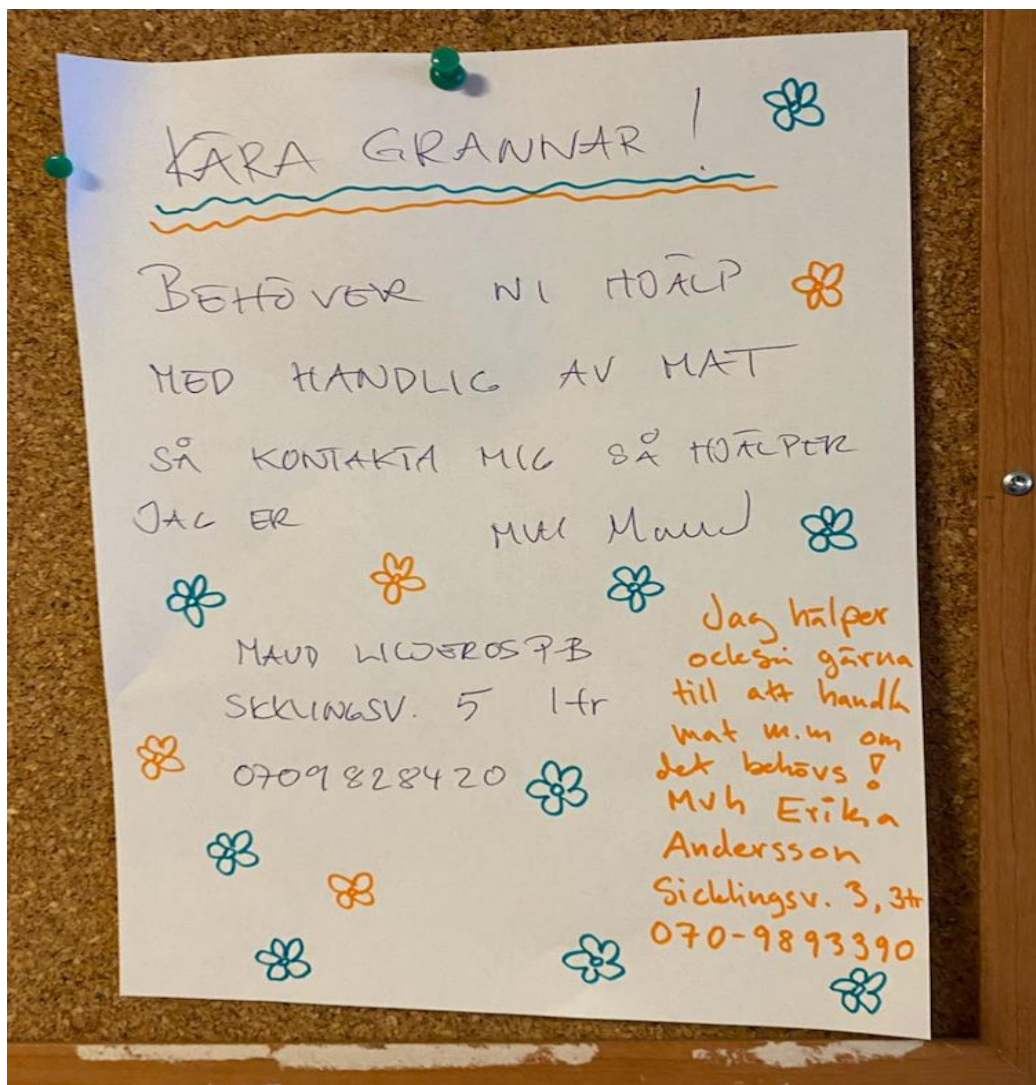

TILLSAMMANS I SVÅRA TIDER

Coronaviruset är allvarligt och finns nu i hela världen.

Medlemmarna i BRF STOCKHOLMSHUS 11 visar stor omtanke om sina grannar.

Tillsammans ska vi ta oss igenom detta.

Corona	Sidan 2	Konsten ...	Sidan 5
Notiser	Sidan 7	Tävling	Sidan 8

Nu håller vi ihop mot Coronaviruset (Covid-19)

Vi lever i en tid av speciella omständigheter. Våren 2020 präglas starkt av det Corona-virus som nu finns över hela världen. Vi vill uppmana alla att följa nyhetsrapporteringen och vad stat, kommun och folkhälsomyndigheten informerar om.

I Brf Stockholmshus 11 finns en stor värme och omtanke som nu blommar ut något alldeles extra. Medlemmar finns till hands för sina grannar om hjälp skulle behövas med att handla mat, mediciner eller något annat viktigt.

På olika sätt finns kontaktnät i våra hus där grannar ställer upp för varandra. Några presenteras med namn här i Medlemsbladet och tanken med det är att det ska finnas någon att kontakta för precis alla i föreningen. Ingen ska behöva känna sig ensam i detta läge.

I Brf Stockholmshus 11 ser vi tillsammans till att alla finns med i den gemenskap som ska präglade våra kvarter.

Vi ska nu undvika fysisk kontakt och dessutom hålla avstånd till varandra om vi möts i kvarteren eller i trapphusen. Men den medmänskliga värmen kan däremot omsluta oss alla. Tillsammans tar vi oss igenom detta. Med omtanke, respekt och värdighet.

Med tanke på rådande omständigheter med Coronaviruset (COVID-19) vill styrelsen, som vi i tidigare utskick också meddelat, minska de personliga kontakterna så mycket det går.

Expeditionen på Bordsvägen 54 håller stängt tills vidare. Den som vill ha kontakt med förvaltaren Rubins använder sig av dator och telefon. **www.rubin.nu** (gå till felanmälan – kontakt). Felanmälan bevakas hela tiden. **Telefon: 08 33 41 70**. Nycklar och annat som behöver överlämnas kommer att ske via brevlådorna.

Föreningen kommer inte att kalla till några möten och inte heller arrangera några föreningsfestligheter eller på annat sätt uppmana till folksamlingar under överskådlig tid.

Grovsoprummet och tvättstugan kommer att fortsätta vara tillgängliga men tänk på att hålla avstånd till varandra. När du går in i tvättstugan börjar du med att tvätta händerna.

Koden i portarna fungerar nu från kl. 06.00 till kl. 20.00. Övrig tid är det den elektroniska blippen som gäller.

Var rädda om er!

Vänliga hälsningar från styrelsen för Brf Stockholmshus 11

www.stockholmshus11.se ordf@stockholmshus11.se www.rubin.nu

INGEN SKA BEHÖVA KÄNNA SIG ENSAM I BRF STOCKHOLMSHUS 11

Det märks i hela föreningen hur medlemmar bryr sig om varandra. Samtidigt vill Styrelsen och Medlemsbladet garantera att det inte uppstår en situation där någon i behov av hjälp inte har någon att ringa. Därför presenteras här några personer du kan ringa oavsett var du bor i föreningen.



Micke Cederholm har bott i många år på Sicklingsvägen och tycker att det är viktigt att finnas till för sina grannar.
Micke har tel 070 822 67 73



Maud Liljeros, boende på Sicklingsvägen tog snabbt initiativ och satte upp en lapp i sitt trapphus.
Maud har tel. 0709 82 84 20



Marie-Louise Halvarsson-Fisk är sedan många år engagerad i styrelsen. Hon berättar att hon varit och handlat åt grannar.
Marie-Louise har tel. 076 252 06 72

På Bordsvägen 58 bor Elinne och Stefan. Elinne blev genom en kompis inspirerad att sätta upp en lapp i trapphuset. "Det känns naturligt att hjälpa till" – säger både Elinne och Stefan från sin balkong till Medlemsbladets utsände.
De nås på tel. 073 182 04 01



Carina Blomgren tycker att det är självklart att finnas till hands för grannar och medlemmar i detta svåra läge.
Carina har tel. 070 883 26 22

Erika Andersson berättar att det känns självklart att ställa upp när man själv inte tillhör någon sårbar riskgrupp.
Erika har tel. 070 98 93 390

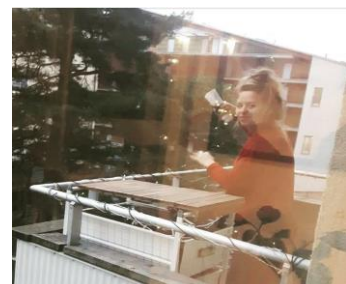



Linnéa och Mika Skogkvist-Kasurinen känns igen i föreningen bl a från att de var med i Medlemsbladet i höstas och visade sin spännande och annorlunda "konditors-lägenhet" i ett spännande reportage.

Linnéa har tel. 070 787 34 99

Mika har tel. 0703 27 06 99

Annika Rubin och Stefan Hermansson har länge varit engagerade i föreningen och finns tillhanda även i denna svåra stund.

Annika har tel. 070 715 64 09

Stefan har tel. 0730 76 94 33



Föreningsprofilen Lennart "Limpan" Lindberg på Knektvägen har inte möjlighet att gå ärenden, men finns gärna tillhanda för frågor och stödsamtal.

Limpan har tel. 073 618 52 62

Rod Bengtsson, känd bl a från föreningens "Bokklubb", försöker själv att undvika att vara ute, men han ställer gärna upp och finns tillhanda för frågor, funderingar och stödsamtal.

Rod har tel. 070 090 94 02



Vice ordförande Annika Dackéus har inte möjlighet att gå ärenden och försöker själv undvika att vistas ute.

Annika finns dock tillhanda för frågor och stödsamtal.

Annika har tel. 0708 742 351

Ordförande Georg Psilander finns på tel. 070 747 35 58



Georg berättar också att det finns flera personer som meddelat att de på olika sätt kommer vara tillgängliga för hjälp om det kommer att behövas. Är det fler som på olika sätt vill finnas tillgängliga framöver kan de meddela det på ordf@stockholmshus11.se

KONSTEN I VÅRA KVARTER

Utdrag ur boken "En vandring bland konsten i södra Stockholm" av Eivy och Hans Harlén

Gubbängen ligger mellan Enskede och Farsta. Området tillhörde Ersta Gård på Årstafältet. Stadsdelen bildades 1934 genom en delning av den tidigare stadsdelen Herrhagen. En arkitekttävling om ny förortsbebyggelse utlystes 1940. Bebyggelsen tillkom 1939 – 1950. Enligt en osannolik skröna beboddes stugan Gubbängen på 1600-talet av tre gamla knektar - Erik, Jösse och Simon, därav av namnet således. Invånarantal ca 5 121.

På grund av stadsdelens relativt tidiga tillblivelse är det sparsamt med konst, sammanlagt åtta objekt, alla i närheten av centrum.

LOKATTEN

Gubbängstorgets östra sida framför centrumhuset med f.d biografen City. Skulptur i röd granit av Georg Ganmar, rest 1978.



En Lokatt i trä av Georg Ganmar - 1961
Finns på en hylla någonstans ...



FAMILJEN

Gubbängstorget, Lingvägen 102.

På fasaden på Gubbängens Medborgarhus mot Lingvägen sitter en 2,5 m hög kopparrelief med fyra personer.

Konstnär Allan Runefelt.

Reliefen uppsattes 1979 i nordvästra hörnet av Fleminggatan/S:t Eriksgatan på Kungsholmen men flyttades när Västermalmsgallerian byggdes 2003 och fick sin plats i Gubbängen



LENA OCH KRISTER

Majrovägen 12 – 18. På gården står en bronsskulptur av en framåtsträvande pojke och en återhållsam flicka.

Konstnär Olof Torwald Olsson, rest 1951.

Barnen har förgyllt sin stävning och heter numera Lenah och Crister.

Modeller är konstnärens egna barn Lena och Sven-Olof. I den första versionen av skulpturen 1939 hette barnen Frithiof och Ingeborg.

VÄKTARE

Två bronsskulpturer av fantasidjur på plattformen till tunnelbanestation Gubbängen, en i vardera änden av perrongen.

Konstnär Ragnhild Alexandersson, rest 1994.

Stationen öppnades 1950.

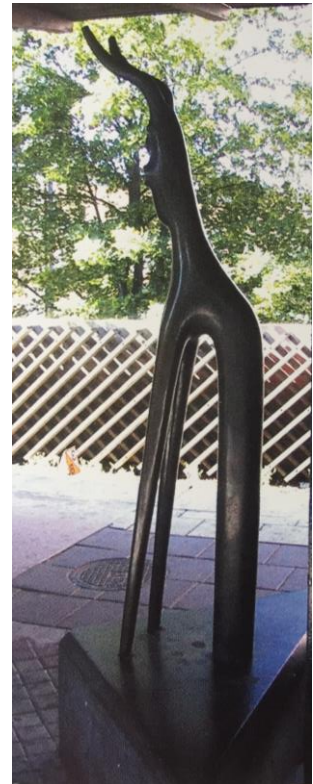

EN DAM GER EN GAM EN KRAM

Lingvägen 87. Målad bronsskulptur på sockel utanför entré. Denna och följande tre figurer är sammansatta av föremål som rimmar på varandra.

Konstnär och idégivare Patrick Nilsson, uppsatta 2009.



EN SVAN MED TURBAN PÅ EN DIVAN Lingvägen 83



EN KOCK MED EN STOCK PÅ EN BOCK Lingvägen 85



EN KATT MED EN TRATT PÅ EN HATT Lingvägen 81



Slutliga testet för att bli polishund - SJÄLVKONTROLL !

NOTISER I KORTHET

CYKELRENSNING ...

*Nu har det gått en tid sedan föreningen gjorde en s.k cykelrensning i våra cykelkällare. Den gången resulterade det i att vi kunde få **bort 97 st cyklar**, som inte hade någon ägare.*

Dessvärre har det nu samlat på sig ett mycket stort antal cyklar och barnvagnar i cykelförråden igen och om man ser till antal boende och antal små barn i varje hus, så kan det verka som att det ännu en gång finns ganska många cyklar och barnvagnar utan ägare. Föreningen kommer med anledning av detta göra en ny rensning under våren. Information om när och hur delas ut i samtliga brevlådor, men Du kan ju redan nu rensa bort i alla fall trasiga cyklar och cykeldelar.

Nu ska det bli lättare att frakta bort grovsopor

Vill Du bli av med Din gamla soffa men saknar bil ?

Nu finns en nygammal tjänst som skall göra det lättare att bli av med grovsopor.



Stockholms kommunala vatten- och avfallsbolag Svoa, vill göra det enklare för stockholmarna att bli av med sitt grovavfall. I början av februari lanserade man Returtjänst, en tjänst där boende i Stockholms Stad kan beställa hämtning av grovavfall som gamla möbler och liknande.

Tjänsten har funnits tidigare, men nu har staden utvecklat ett webb-formulär, tagit fram en prislista och upphandlat med flera transportföretag för en smidigare hantering. Startavgiften är 350 kronor och priset bestäms utefter hur lång tid en hämtning tar, hur skrymmande avfallet är och vad det väger.

För närmare upplysningar – kontakta SVOA.



Medlemsbladets "KLURIGA" avdelning där några gnagare gömt sig under julhelgen blev tydligen en lätt uppgift.

Många rätta svar och efter en spännande dragning så vanns Triss-lotten av

GÖSTA GUSTAVSSON



Medlemsbladet gratulerar och saluterar Gösta ännu en gång till "turen" - och skickligheten att bli en vinnare

Se de rätta svaren nedan:

Graham Sterling vandrade genom skogen en tidig höstmorgon. Se där borta i skogen, sa han - där **har** en älg förstört träden. Kanske har den blivit skrämmd under en **lek orre** och tjäder emellan. Jag **kan inte** förstå hur detta kan ha gått till annars, sa Graham. Man blir så arg när man ser den här förskräckliga förödelsen.

Jag vet nu att jag saknar **åtta** träd som fallit omkull och **som usla** älgen trampat sönder. Den kom väl i **kläm mellan** de stridande båda hönsfåglarna. Men, men, man får ju räkna med det vanliga **sommarsvinnet** som blir bland träden varje år, men detta är ju inte bra.

A	N	V
V	R	Å
R	I	D

En extra klurighet att pyssla med ...

Till vänster ser Du nio rutor med en bokstav i varje.
Försök att bilda ett ord med ALLA nio bokstäverna.

Ledtråd: Något vi alla troligen längtar efter ...

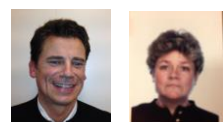

Georg Psilander Annika Dackéus
Medlemsbladets redaktion